ママ・パパが知りたいこと、
あつめました

＼ 3分で分かる／

Kodomo edu International School

-PRESCHOOL編-

目次

00　なぜ今、レッジョ・アプローチが話題！？

01　気になる！学校のアレコレ

02　学習カリキュラムについて

03　保護者の声をあつめました

04　【番外編】今、世界の教育はどう変わったのか

00
なぜ今、レッジョ・アプローチが話題 !?

衝撃の事実① DisneyやGoogleの米国本社も、社内幼稚園にレッジョ・アプローチ教育を採用。

衝撃の事実② 子どもの頭が良くなるには、IQでも親の学歴でもなく 「非認知能力」が必要。

衝撃の事実③ 大学受験が未だかつてない激戦に。合格するには自分の「好き」を見つけることが必要。

＼衝撃の事実①／

DisneyやGoogleの
米国本社も、社内幼稚園に
レッジョ・アプローチ教育を採用。

Kodomo eduが実践する
レッジョ・アプローチを体験しよう

FACT①

DisneyやGoogleの米国本社も、社内幼稚園にレッジョ・アプローチ教育を採用

レッジョ・アプローチは、モンテッソーリ と同じイタリア発祥の教育法です。イタリアで始まった教育ですが、実は一番広まっているのは、アメリカとも言われています。やはり起業文化のある西海岸や東海岸で、特に指示されているようです。

それを象徴しているのが、**DisneyやGoogleの西海岸にあるアメリカ本社の社内幼稚園**（社員のためだけに作った幼稚園）で採用されている教育が、レッジョ・アプローチということです。

Kodomo eduは、アメリカのレッジョ・アプローチと出会い、始まりました。**アメリカのレッジョ・アプローチの幼稚園とも提携し、本格的なレッジョ・アプローチを実践**することができています。まさに、DisneyやGoogleの社内幼稚園で実践している教育を体験できるのが、Kodomo eduです。

だから、
Kodomo eduが実践するレッジョ・アプローチで体験しよう

＼衝撃の事実②／

子どもの頭が良くなるには、
IQでも親の学歴でもなく、
「非認知能力」が必要。

Kodomo eduの
レッジョ・アプローチで育成しよう

FACT②

子どもの頭が良くなるには、IQでも
親の学歴でもなく「非認知能力」が必要

非認知能力とは

「非認知能力」とは、自制心や自尊心、そしてコミュニケーション力などの、学校の成績で測れない力のことです。そして、レッジョ・アプローチは、グループでプロジェクトに取組み、認知能力に加え非認知能力も育む教育法。**レッジョ・アプローチで非認知能力を育めば、実は小学校以降で勉強ができるようになるんです。**これは、海外の数々の研究で実証されています。

例えば、有名なマシュマロテスト。
子どもの前にマシュマロを置いて、3分間食べずに待つことができるか? という自制心を試すテストですね。このマシュマルテストに参加した子供を30年間追ってその後の人生を記録したところ、マシュマロを我慢できた子ども（自制心のある子ども）の方が、我慢できなかった子どもよりも、SATという全国試験（日本のセンター試験のようなもの）で高得点を取っている確率が高かったそうです。これは、子どものIQや親の学歴以上に、確率が高く、**非認知能力の育成と学校の成績に相関関係がある**ことが証明されました。

FACT②

子どもの頭が良くなるには、IQでも
親の学歴でもなく 「非認知能力」が必要

在校生、卒園生の保護者からの声

実際に、Koodmo eduに通う保護者・卒園した保護者からは、

「ペーパーをやらせていないのに、なぜか足し算が暗算でできる」

「知らないうちに色んな語彙を覚えている」

「塾に行かせていないのに、小学校の勉強が簡単すぎると言っている。」

など、驚きの声が届いています。子ども達が興味のある活動しかしていないのに、なぜか勉強もできるようになっているのです。

だから、
Kodomo eduのレッジョ・アプローチで育成しよう

＼衝撃の事実③／

大学受験が未だかつてない激戦に！
”合格するには自分の「好き」を
見つける”ことが必要。

Kodomo eduの
レッジョ・アプローチで、「好き」を見つけよう

FACT③

大学受験が未だかつてない激戦に
合格するには自分の「好き」を見つけることが必要

学校教育の変革期

レッジョ・アプローチは、子どもの興味を探求し、そこから仲間とチームで物づくりをしていくプロジェクト学習型のカリキュラムです。好奇心を育み、グループワークを通してコミュニケーション能力を養い、取り組む過程で、自尊心や自制心・レジリエンス を育みます。
まさに、**認知能力に加え、非認知能力も育む教育法。**

2020年の教育改革で、学習指導要領が改定されてから、アクティブラーニングを取り入れるなど学校教育が変わり始めています。その一番川上となるのが大学受験。実は知らないうちに、私たち**親世代が経験した大学受験とは様変わりを始めています。**

FACT③

大学受験が未だかつてない激戦に
合格するには自分の「好き」を見つけることが必要

一般入試から「推薦入試」が優勢に

私たち親世代の大学受験は、一発テストで合否が決まる「一般入試」が多くを占めていましたが、実は**今の大学受験、6割が「一般入試」、4割が「推薦入試」**となっており、テストを受けなくても、中高時代に好きなことに打ち込んだ経験が評価され、希望の大学に合格した生徒達が多くいるのです。この割合は、**今後も推薦入試が優勢**になると言われており、親としては無視できない存在になっています。

実際に、**今まで「進学校」で、一般入試にしか対応していない高校では**、昔は浪人生がほとんどいなかったのに、今は**半分近くが浪人生となっている**と言われています。
つまり、勉強だけして**一般入試に挑戦するのは、狭き門となり、難易度がさらに高くなっている**のが現状です。

だから、
Kodomo eduのレッジョ・アプローチで「好き」を見つけよう

これからの時代に必要とされる

既存の認知能力・そして非認知能力の両方が、

同時に身につけることができる教育表として、

今世界でレッジョ・アプローチが

注目されているわけなのです。

01
気になる！
学校のアレコレ

Q1. 月額、一体いくらかかるの?

Q2. お預かりは何時まで?

Q3. 夏休みetc長期休みはどのくらい?

Q4. 外国人の割合は?

Q5. 卒園生の進路は?

Q1. 月額、一体いくらかかるの?

日程	月曜〜金曜			
内容	レッジョ・アプローチによる探求学習(All in English)			
回数	週2	週3	週4	週5
月額 8:50am-2:00pm	99,000円	119,000円	138,000円	158,000円
月額 8:50am~5:00pm	141,500円	167,000円	191,500円	217,000円
延長料金	2pm~5pm: 1,500円/時間　5pm~6pm: 2,000円/時間			
入会金	80,000円			

A. 上記がお月謝の価格ですが、夏休みや冬休みの長期休みの際は、**お月謝は発生しません。**
例えば、7月が夏休み開始まで3週間しか通わない場合は、お月謝は4分の3になります。
（サマースクール参加者は別途参加費がかかります。）
※ママ・パパ共働き割引実施中！（別途お問い合わせ下さい！）

Q1. 月額、一体いくらかかるの?

①フルタイムパック割引

フルタイムパックとして、1年以上在園予定のお子様向けに割引価格を用意しております。週5日で17時まで預ける場合は、198,000円。
週5日で18時まで預ける場合は、217,000円です。

②兄弟割引

アフタースクールも含め、ご兄弟で通園される場合は、2人目のお子様以降お月謝が15%オフとなります。（上限15,000円）

③入会金割引

ご兄弟またはお友達と同時入会の場合は、入学金が半額となります。

Q2. お預かりは何時まで?

A. 未就学児は**最大18時**まで、小学生は**最大18時半**までとなります。
先生・スタッフは18時半まで勤務しているので、その時間までお預かりは可能ですが、18時半には施設クローズとなりますので、万が一お迎えが18時半を超えてしまう場合は超過料金が発生します。

Q3. 夏休みなどの長期休暇はどのくらい?

A. その年の暦にもよりますが、スクールが完全にクローズするのは、
8月のお盆の1週間と、クリスマス後の年末年始の7日〜10日のみとなります。
日本のAcademic Yearのカレンダーに沿っているため、1学期は7月20日頃に終わりますが、7月20日から8月末までは、3週間のサマースクール と1週間の英語保育（保育が必要なご家庭のためのカリキュラムなしの保育）を開催。

12月20日頃に2学期が終わると1週間のウィンタースクール開催、3月20日頃に3学期が終わると、1週間のスプリングスクールと、1週間の英語保育を開催します。

Q4. 外国人家庭の割合はどのくらい?

A. 外国籍のご家族は、**全体の3割程度**です。(2022年7月時点)
外国籍は欧米系がほとんどで、カナダ、アメリカ、ベルギー、イギリスなどの英語圏からです。**レッジョ・アプローチが欧米で支持されているのも理由の一つ**かと思います。日本のご家庭は、7-8割が英語が話せる保護者が1名はいらっしゃいます。(2022年7月時点)

Q5. 卒園生の進路は?

A. 4割がインターナショナルスクールまたは海外移住、4割は日本の私立小学校、2割が日本の公立小学校です。(2022年7月時点)
ご家庭の方針によって進路はバラバラですが、家庭教育の方向性が似ているご家庭が多く、ご家族同士の交流も多いです。

02
学習カリキュラムについて

Q1. 英語はどのくらいで、できるようになる?

Q2. 日本の私立小学校を受験させたいが、
インターという風土が悪い影響にならない?

Q3. インターナショナルスクールを受験させ
たいが、サポートはある?

Q4. 少人数生で、社会性は身に付くの?

Q1. 英語はどのくらいで、できるようになる?

A. 個人差はありますが、家で日本語を話すご家庭のお子様で、**2-3歳で週5日通う場合、通園開始から1ヶ月程度で先生が言っていることがだんだん分かる**ようになり、**2-3ヶ月くらいで英語の単語を使いながら**、先生やお友達とコミュニケーションをとるようになります。母語の発達に合わせて、英語も成長していきます。
また、当園は、ディスカッションをベースにした学びのため、深い思考を促すため、自分の複雑な意見を伝える際、子ども達に日本語を禁止しておりません。そうすることで、思考力と母語が発達し、英語も伸びるからです。（母語が発達しないと英語は伸びません。）当園の卒園生の傾向としても、両言語が発達したバイリンガルに育っています。

Q2. 日本の私立小学校を受験させたいが、インターという風土が悪い影響にならない?

A. 通常のインターナショナルスクールと違い、当園は、自立を促すことで育む「自制心」と、コミュニティーの一員としての「他者を思いやる気持ち」の育成に力を入れています。アイディアや発想は自由ですが、子ども達は決まったルールの中で生活しているため、ルールが理解でき、それを守れる子ども達が育っています。むしろ、小学校受験で必要とされる力も育んでいます。

Q3. インターナショナルスクールを受験させたいが、サポートはある?

A. インターナショナルスクールに入学した生徒の保護者を招いて、座談会を開催したり、園としても入試傾向の情報収集をしています。各スクールが生徒に求める能力や、面接や入試の傾向について、経験者から話を聞くことで、皆さんの受験に生かして頂いています

Q4. 少人数生で、社会性は身に付くの?

A. 「社会性」を、他者との「コミュニケーション力」「交渉力」「思い合う力」「協力し合う力」と捉えるのであれば、少人数性の方が社会性は確実に身につきます。大人数のクラスで、ただ何となく活動するよりも、少人数の仲間とたくさんの会話を重ねながらプロジェクトに取り組む事で、社会性は育まれると私たちは考えます。

03
保護者の声
をあつめました

保護者の声をあつめました

Y様
世田谷区在住

教育のユニークさやコミュニティの空気感からKodomo eduを選びました。実際通い始めて子どもの好奇心が広がって、深くクリティカルな考え方ができるようになっているのを日に日に感じています。

N様
世田谷区在住

レッジョ・アプローチの理念に共感して子どもを通わせることを決めました。実際に思っていた以上に子どもの物事への興味・関心が上がっているのが嬉しいです。

T様
世田谷区在住

自分で考えることが習慣になり、最近では子どもがいろんなことを伝えようとしてくれるようになりました。

C様
目黒区在住

アクティビティや様々なプロジェクト、小規模のコミュニティ、そしてレッジョ・アプローチがKodomoeduの魅力です。何より子どもが初回に行った際にすごく楽しんで帰ってきたのが１番の決め手でした。

N様
目黒区在住

本格的なレッジョ・アプローチとアットホームな環境が気に入って子どもを通わせることにしました。実際に先生やお友達に恵まれて、子どもが毎日楽しんでいます。少人数なのでケアが行き届いているところもいいですね。

S様
目黒区在住

子どもの変化が全てを物語っています。とにかくKodomo eduに入ってよかったと感謝しかありません。

保護者の声をあつめました

K様

目黒区在住

自然な空間や自由な教育に関心がありました。Kodomo eduは異年齢混合クラスやそれぞれにベストな方法で指導してくれていること、少人数なので発言しやすいところが魅力だと思います。うちの子は校外学習が好きなので、ぜひ続けてください。

F様

世田谷区在住

しっかりと個性を受け入れてもらえているように感じています。その上で、自由な中で自制心も育んでもらっているのがありがたいです。

E様

目黒区在住

子ども一人一人を認めてサポートしてくれる環境がとても素晴らしい。子どもにはこの教育と成長の過程で人格を形成していって欲しいです。

D様

目黒区在住

Kodomo eduで毎日楽しく通う中で、よい友達にも巡り会え、友達を思いやる気持ちや関係づくりが学べていることが親として嬉しいです。家庭の中でも日本語はもちろん英語の発語が増えています。

A様

目黒区在住

レッジョ・アプローチの精神に共感して参加したサマースクールで、子どもが最高に楽しんで帰ってきたことから通うことを決めました。Kodomo eduは少人数でお互いをよく知り、関われるところが素晴らしい。加えて子どもの自主性を大切にし、子どもの様子を積極的に共有してくれるところや、子どもの意欲や関心を多角的に引き出してくれている先生方の質や教育に向ける情熱が、他のスクールにはないところだと思っています。

04

【番外編】

今、世界の教育は どう変わったのか

これからの子ども達は、勉強ができるだけでは生き残れない

求められる
「21世紀型スキル」と「非認知能力」

子ども達が生きる時代は、確実に我々親世代が生きた時代から大きく変化しています。一番の原因は、様々な技術の発達を背景に、**AIのシンギュラリティー**が起こり、今ある仕事の半分はAIに置き換えられてしまうこと。オックスフォード大学を始めとする世界上位の大学や研究機関が、これを証明する研究論文が既に発表されています。

子ども達が次世代を生き抜くためには、**AIに代替えできないスキル、すなわち「21世紀型スキル」**を身につける必要があると世界中で叫ばれています。この「21世紀型スキル」とは具体的にどのようなスキルでしょうか?

これからの子ども達は、勉強ができるだけでは生き残れない

21世紀に求められる認知的スキルとして、ＯＥＣＤ、メルボルン大学、マイクロソフト他複数の世界的企業は、下記のスキルを次世代の子供達に習得させる必要があると提唱。(どれもテストの点数で測れないスキルですね。)

- **Creativity and innovation** （創造性と革新性）
- **Critical thinking** （批判的思考力）
- **Problem solving** （問題解決力）
- **Communication** （コミュニケーション力）
- **Collaboration** （協働性）
- **Information fluency** （情報処理能力）
- **Technological literacy** （ITスキル）

これからの子ども達は、勉強ができるだけでは生き残れない

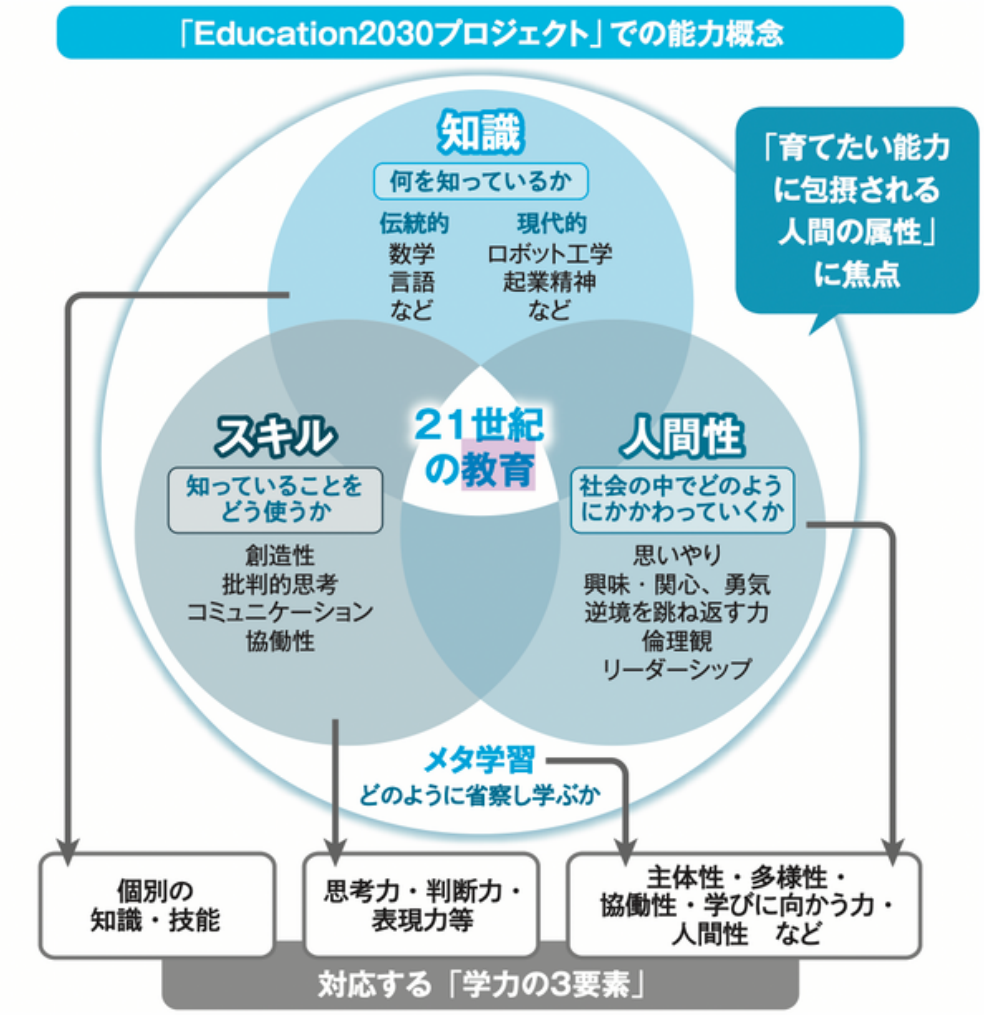

引用：ベネッセ「21世紀に求められるスキルを伸ばす」
https://berd.benesse.jp/up_images/magazine/VIEW21_kyo_2016_02_all.pdf

そして、OECDは「Education2030プロジェクト」と題し、子ども達が身につけるべきスキルを大きく3つに分けました。（左図）私たち世代が学校で身につけたスキルは、「知識」の枠のみで、「スキル」と「人間性」が新たに加わった。つまり、我々親世代の頃のように、**「勉強だけできる」だけでは、これからの時代に必要な力が育まれない。**

ここで言う**「スキル」「人間性」というのが、いわゆるテストの点数で測定できない「非認知能力」**で今世界中で、「非認知能力」の必要性が教育現場で叫ばれているのが現状です。

これからの時代に必要とされる

既存の認知能力・そして非認知能力の両方が、

同時に身につけることができる教育表として、

今世界でレッジョ・アプローチが

注目されているわけなのです。

Thank you, and see you at Kodomo edu!